948.38-M315

#700

Columbia University
in the City of New York

LIBRARY

Le Mal. Duc de Raguse.

Mal. Duc de Raguse

COLUMBIA
UNIVERSITY
LIBRARY

940.98
M345
Atlas

40-6921

COLUMBIA
UNIVERSITY
LIBRARY

Finden sc

VUE GÉNÉRALE D'ALEXANDRIE. | GENERAL VIEW OF ALEXANDRIA.

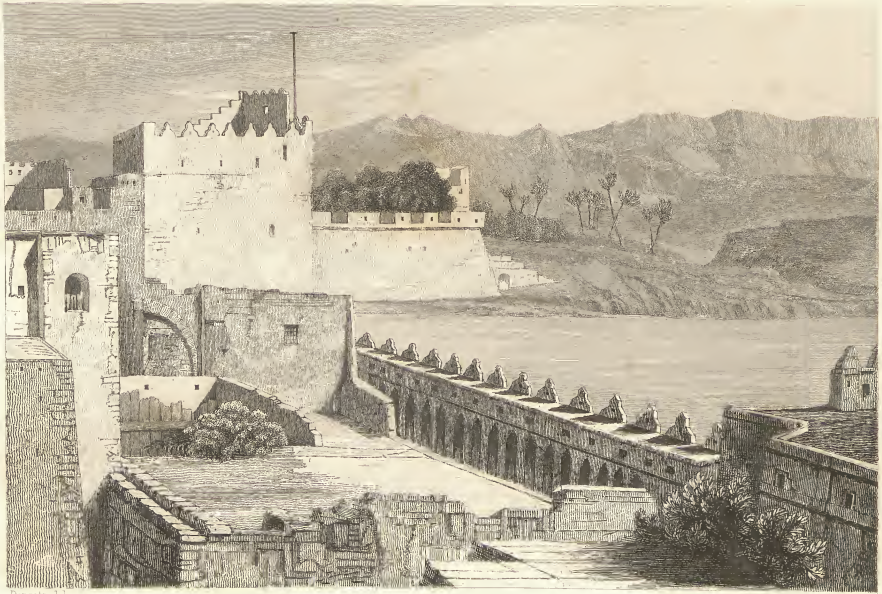

Daniels del. Finden sc

REMPARTS DE St JEAN D'ACRE.

RAMPARTS OF St JEAN D'ACRE.

Daniaux del

Finden sc

MER MORTE.

DEAD SEA.

Mayer del. Finden sc

VUE DE LA VILLE DE MINYEH. VIEW OF THE TOWN OF MINYEH.

Dausati del.t Bon Taylor dir.t Finden sc.t

VILLAGE DE FOUEH SUR LE NIL. | THE VILLAGE OF FOUEH ON THE NILE.

VUE GENERALE DES RUINES DE BALBEC.

A GENERAL VIEW OF THE RUINS OF BALBEC.

Mayer del. Rue Taylor dir. Engelmann

MOSQUÉE DE MAHMOUDIEH
ET PORTE DE LA CITADELLE DU KAIRE.

MOSQUE OF MAHMOUDIEH
AND A GATE OF THE CITADEL OF CAIRO.

Dauzats del.ᵗ | Bᵒⁿ Taylor dir.ᵗ | Finden sc.ᵗ

MOSQUÉE DE KALAOÛN AU KAIRE. | THE MOSQUE OF KALAOÛN AT CAIRO.

Dauzats del.t Bon Taylor dir.t Finden sc.t

PORTE DU SAINT SEPULCRE À JERUSALEM. | GATE OF THE HOLY SEPULCHRE AT JERUSALEM.

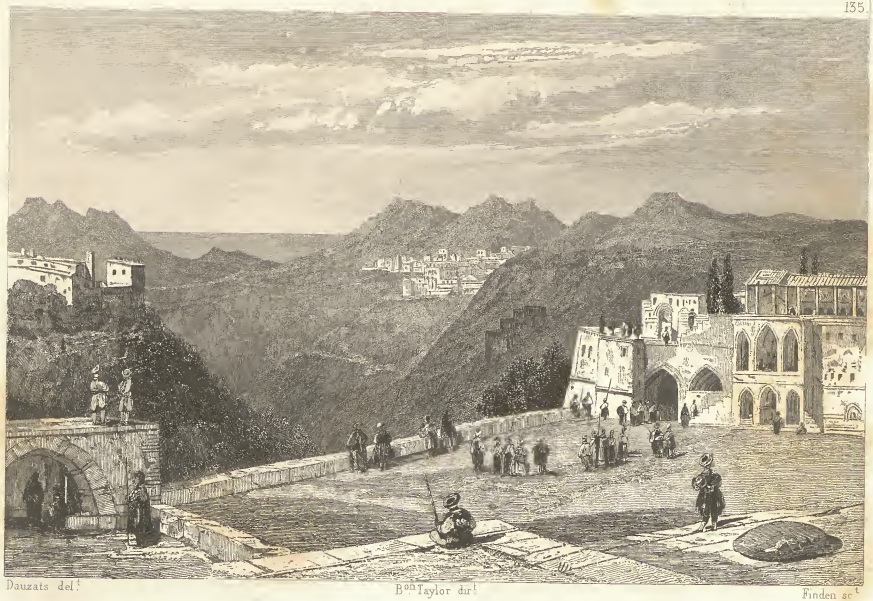

Dauzats del.t Bon Taylor dir.t Finden sc.t

BETTEIDEN.

PALAIS DU PRINCE DES DRUSES. | THE PALACE OF THE PRINCE OF THE DRUSES.

Vasserot del.t | Bon Taylor dir.t | Finden sc.t

BAZAR DE DAMAS. | BAZAR AT DAMASCUS.

Bouzard del. Bon Taylor dirt. Finden sc.

BEYROUT ET LE MONT LIBAN. | BEYROUT AND MOUNT LEBANON.

CARTE

DES OPÉRATIONS DE L'ARMÉE ÉGYPTIENNE EN SYRIE ET EN ASIE-MINEURE.

Gravé par Ambroise Tardieu.

EGYPTE.

Gravé par Ambroise Tardieu Membre de la Commission centrale de la Société de Géographie de Paris.

ALEXANDRIE.

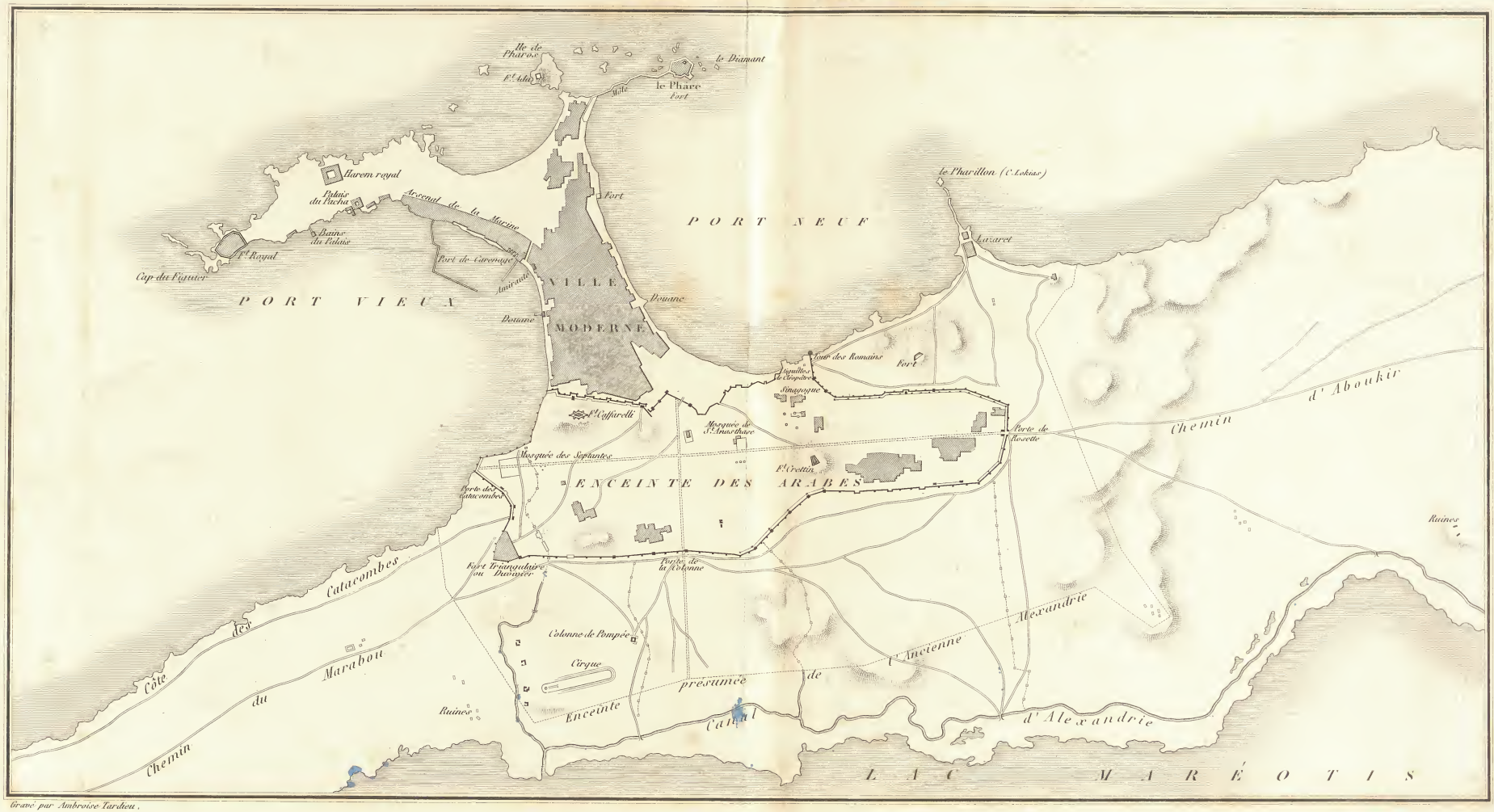

Gravé par Ambroise Tardieu.

RADES D'ALEXANDRIE ET D'ABOUKIR.

Gravé par Ambroise Tardieu

RUINES DE THÈBES .

Grave par Ambroise Tardieu .

Echelle de Toises .

300 1000 1500 2000 2500 3000

CARTE DE LA SICILE

SIGNES CONVENTIONNELS.

- *CAPITALE DE PROVINCE.*
- *Chef-lieu de District.*
- *Chef-lieu de Canton.*
- *Commune.*
- *Villes fortifiées*
- *Forts.*
- *Routes à Voitures.*
- *Routes pour les Chevaux.*
- *Limites des Provinces.*
- *Limites des Districts.*

Echelles.

Lieues communes de France de 25 au degré.

0 5 10

Milles Italiens de 60 au degré.

6 12 24

Les distances sont exprimées sur les Routes, en Milles Italiens.

Dressé par Ambroise Tardieu, membre de la commission centrale de la Société de Géographie de Paris.

ILES D'EOLE

I. Ustica

I. Alicuri

I. Filicuri

I. delle Saline

Lipari

I. Vulcano

PALERMO (Panormus)

MESSINA (Messana)

CATANIA (Catana)

SIRACUSA

GIRGENTI (Agrigentum)

TRAPANI (Drepanum)

MARSALA (Lilybeum)

TERMINI (Himera)

CEFALU (Cephaloedium)

MISTRETTA (Mytistratum)

PATTI

MILAZZO (Mylae)

REGGIO

TAORMINA

NOTO (Netum)

PACHINO (Helorum)

VALLÉE DE TRAPANI

VALLÉE DE PALERMO

VALLÉE DE MONTEMAGGIORE

VALLÉE DE CASTRONOVO

VALLÉE DE CALATANISSETTA

VALLÉE DE GIRGENTI

VALLÉE DE CATANIA

VALLÉE DE NOTO

VALLÉE DE DEMONE

VALLÉE DE MILAZZO

VALLÉE DE NOTO

Plaine de Catania

M. ETNA

M. NEBRODI

M. MADONIE

Carte DES ÉRUPTIONS DU MONT ETNA.

Bois de Cesaró
Cesaró R.
Troina R.
Bois de Troina
Troina R.
Salso R.
Lac Dragó
Lac Garrita
Randazzo
Maretto
Bois de Randazzo
Bois de Castiglione
Malvagna
Camastra
Roccella
Majo
Francavilla
Castiglione
Linguaglossa
Bois de Linguaglossa
Bois della Rindina
Bronte
Bois de Maretto
Bois de Bronte
Pt. Carcaci
Sant. de Pulicella
Pt. Aragona
Aderno
Biancavilla
Centorbi
Licoddia
Paterno
Catena nuova
Belpasso
Borrello
Torre di grifo
Camporotondo
S. Pietro
S. Giovanni
Mascalcia
Piano
Tremestieri
Ravanusa
Pinta
Bonnaccorsi
Trecastagni
Cagrande
Pedara
Nicolosi
S. Nicolo
Barca de Paterno
Ruines de Fenicia
Motta
Misterbianco
Lesferro
Torreiji
Licata
Scurpe
Sdimpato
Barca Giaretta
Fondaco nuovo
Dittaino R.
Gurnalonga R.
Callura
Barca de Cart.
Fiumefreddo R.
Onobola R.
la Mola
Taormina
Giardina
C. Schiso
Piemonte
Carpineto
Calabiano
Pt. Calabiano
Chatmgnier Edes no Cavaliere
Mascali
Carcette
Milo
Fraino
S. Alfio
S. Giovanni
F. Freddo
Moscarello
Macchia
Giarre
Riposto
Dagala
Sarro
Faraana
Catania
Fiumefreddo
S. Venera
S. Matteo
Pisano
Flen
Bongiardo
S. Leonardo
Arcurasi
Mangano
Pumasecca
Pezzillo
Scaglia
Aci Reale
S. Lucia
S. Antonio
Catena
Valverde
S. Filomena
S. Gregorio
Ficarazzi
Trezzo
Motta
Variglioni
Castello
Leucatia
Fiorano
Trappeto
Battiati
Travine Pliche
CATANIA
Ognina
Augusta
Syracuse
MER DE SICILE
1607 1792 1651 1536 1727 1763 1603 1669 1536 1535 1444 1886 1811 1747 1852 1781 1808 1702 1819 1689 1733 1247 1446 1634 1560 1643 1646 1809 1758 1739 1733 1766 1610 1732 1336 1537 1669 1634 1444 1408 1380 1370 396 av. J.C. 124 av. J.C. 127 A. J.C.

RUINES DE SYRACUSE.

Gravé par Ambroise Tardieu.

Stades de 92 1/2 Toises.

5 10 20

COLUMBIA UNIVERSITY LIBRARY

This book is due on the date indicated below, or at the expiration of a definite period after the date of borrowing, as provided by the rules of the Library or by special arrangement with the Librarian in charge.

DATE BORROWED	DATE DUE	DATE BORROWED	DATE DUE

C28(239)M100

940.98 M345
Marmont
Voyage

940.93
M345

MAY 10 1940